

ESCHWEILER
2030



Deutsche
Glasfaser

Gemeinsam in Richtung Zukunft Glasfaser (FTTH) für Dürwiß und Neu-Lohn

© Chriss Moll



Wir sind für Sie da!

Direkte Beratung per Telefon oder individuellen Termin



**Direkt online
buchen**

[deutsche-glasfaser.de
/eschweiler](https://deutsche-glasfaser.de/eschweiler)



**Direkte telefonische
Beratung**

[02861 813 3427](tel:028618133427)
[0177 3257 667](tel:01773257667)



**Persönlicher
Beratungstermin**

[deutsche-glasfaser.de
/eschweiler](https://deutsche-glasfaser.de/eschweiler)

Datenvolumen in Gigabyte pro Haushalt pro Monat

Der Bandbreitenbedarf wächst und wächst...

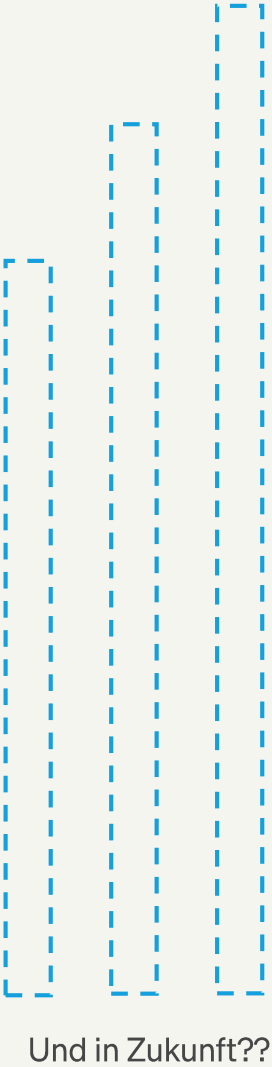
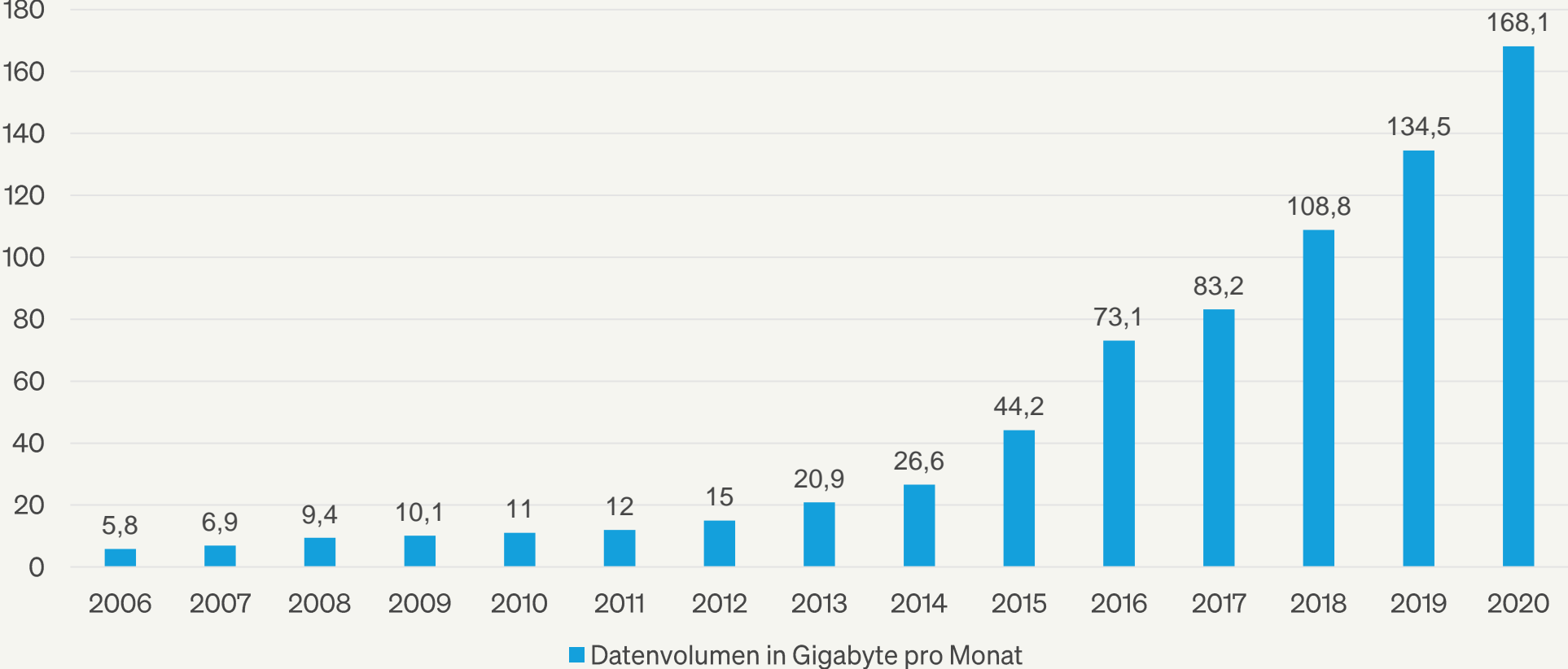

Video-Streaming ist für 61% des Traffics verantwortlich

Verteilung des weltweiten Downstream-Traffics 2019 (in %)

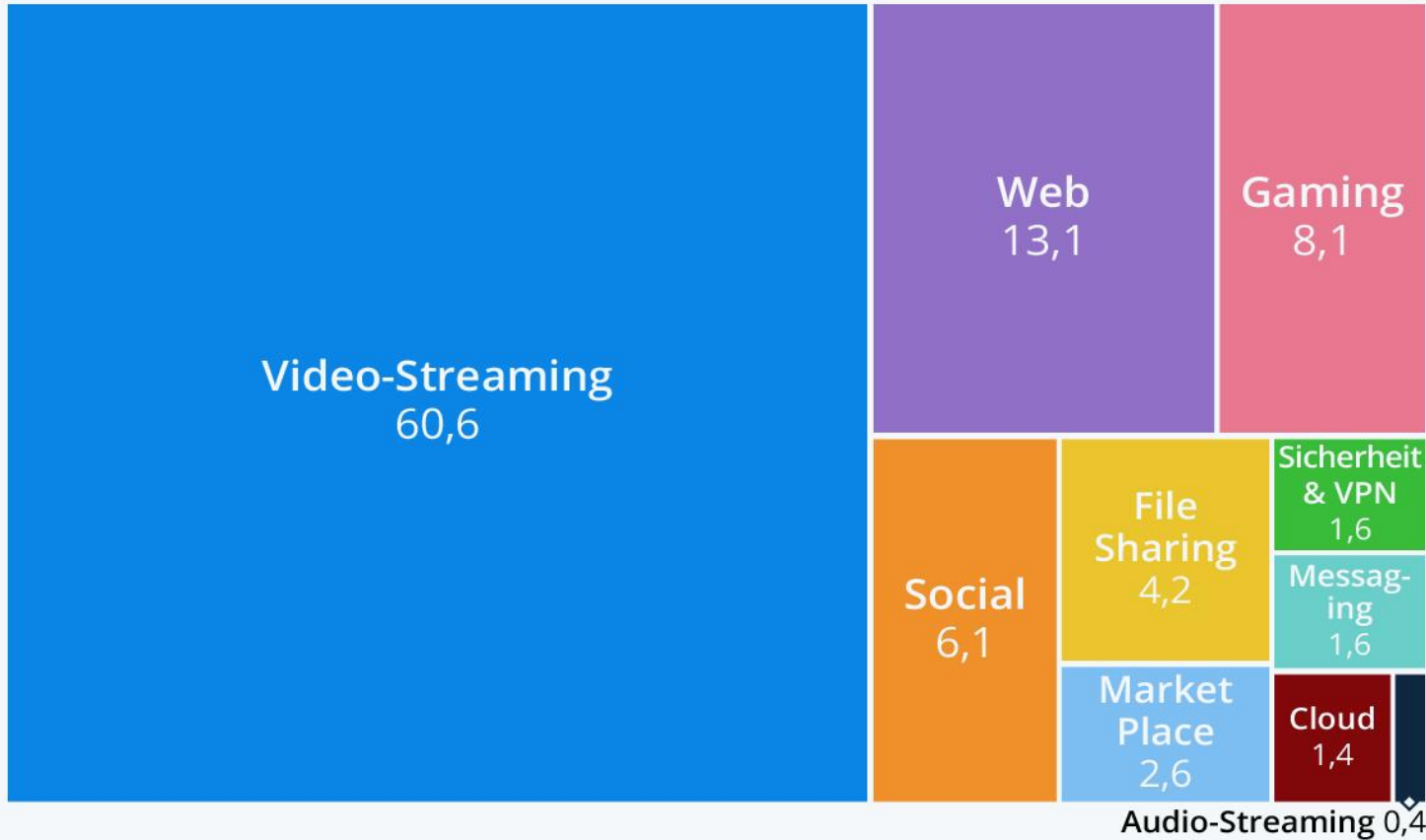

Quelle: Sandvine | The Global Internet Phenomena Report



Streaming profitiert von der Coronakrise

Geschätzte Umsatzentwicklung bei TV & Video 2020 ggü. 2019 (in %)

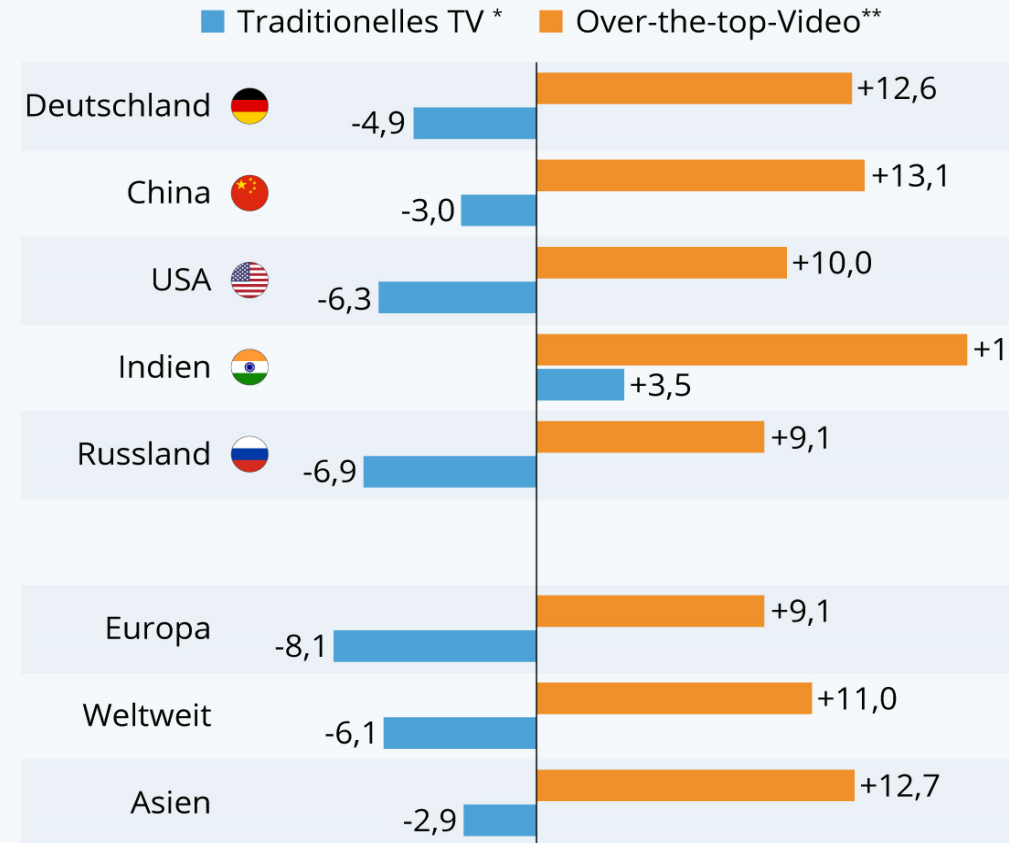
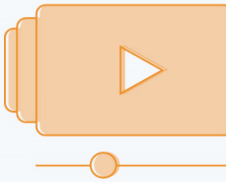

* inkl. Pay TV und Home Video

** Übermittlung und Verkauf von Videoinhalten über das Internet
Stand: Juli 2020

Quelle: Statista Advertising & Media Outlook



Länder-Vergleich FTTH Stand 12/2020

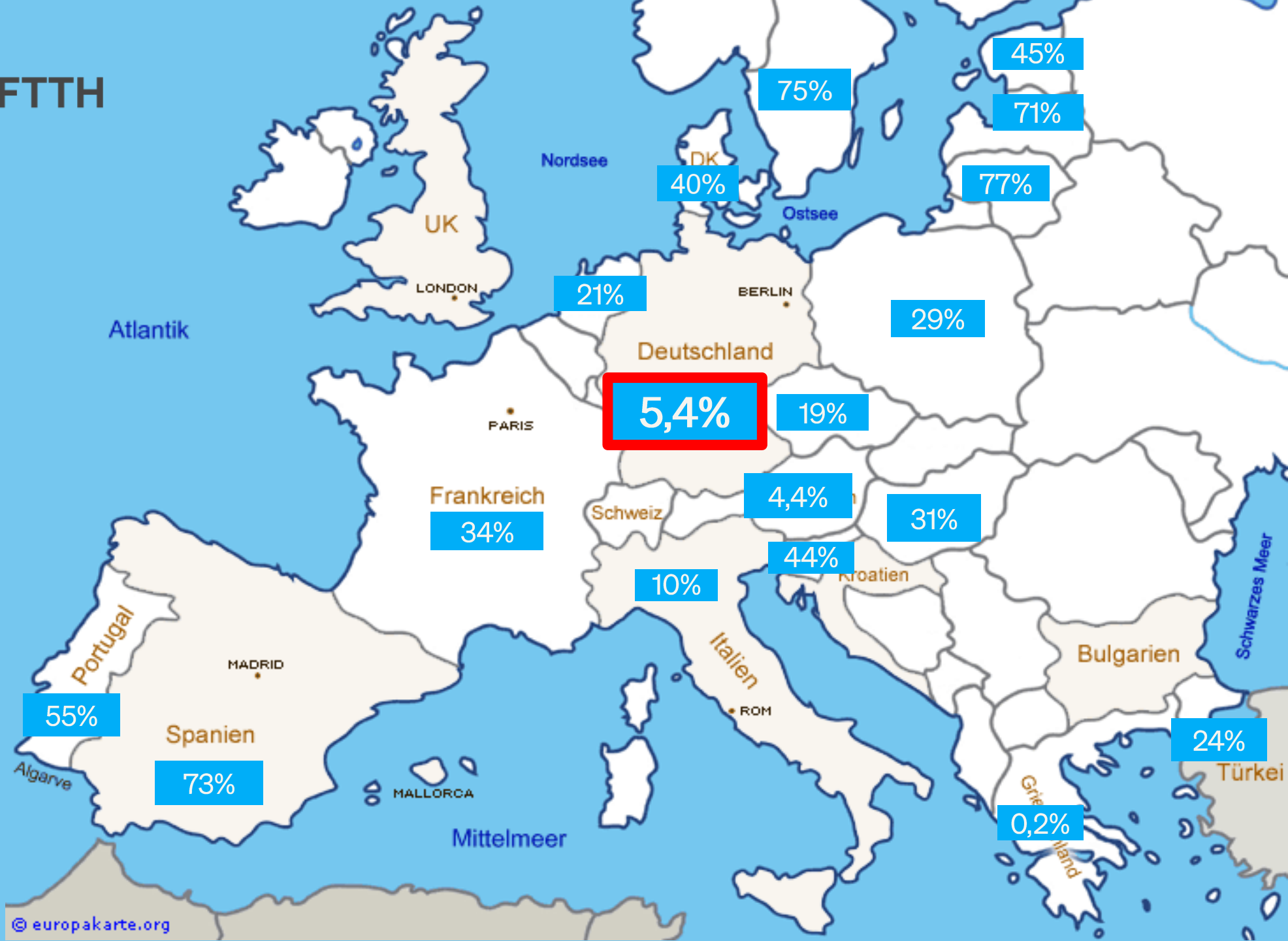

TECHNOLOGIEVERGLEICH KUPFER ZU GLASFASER

anno 1965



anno 1876



Deutsche
Glasfaser

Zukunftsfähige Infrastruktur

Fiber To The Home beendet Kupfer-Zeitalter

Kupferkabel
bis ins Haus

✗	Leistungstärkste Technologie	✓
✗	Up- und Download mit Lichtgeschwindigkeit	✓
✗	Stabiles Netz für reibungslose Echtzeitanwendungen	✓
✗	Energieeffiziente Datenübertragung	✓

Glasfaser
bis in jede Wohnung

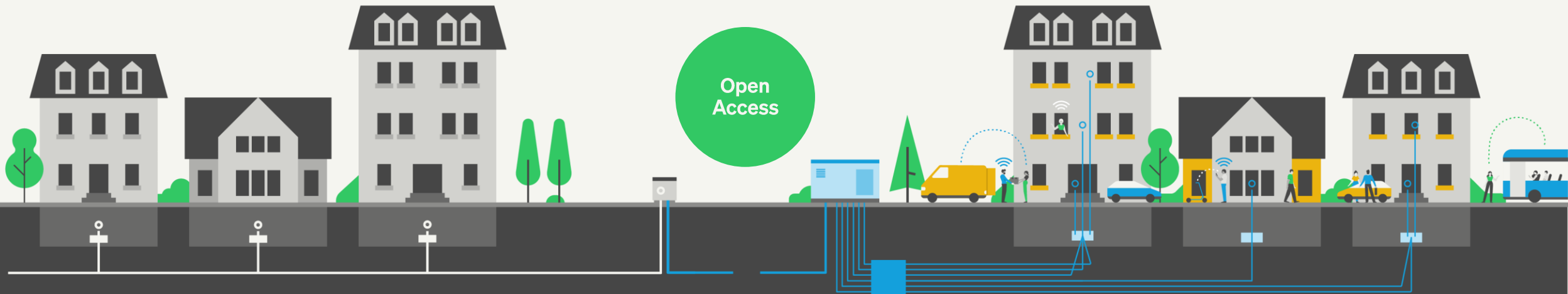

Glasfaser bis ins Haus

Unschlagbar Leistungsfähig

Open Access

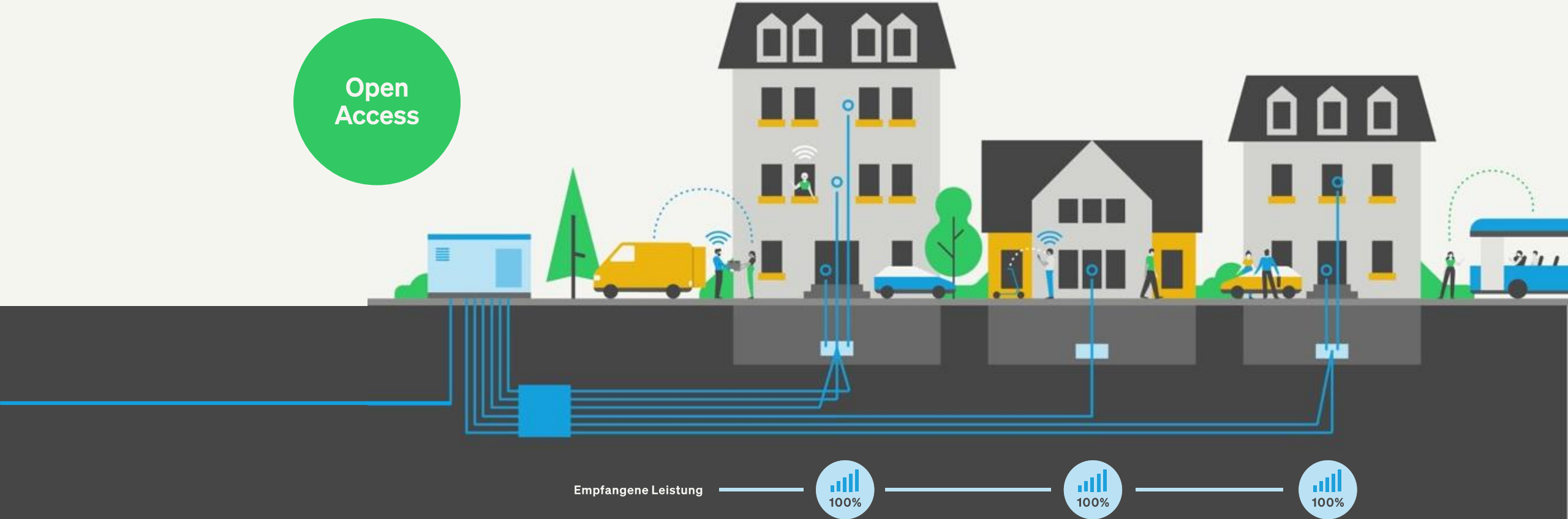

PROJEKT DÜRWIß/NEU-LOHN

2. November 2021

© Deutsche Glasfaser 2021

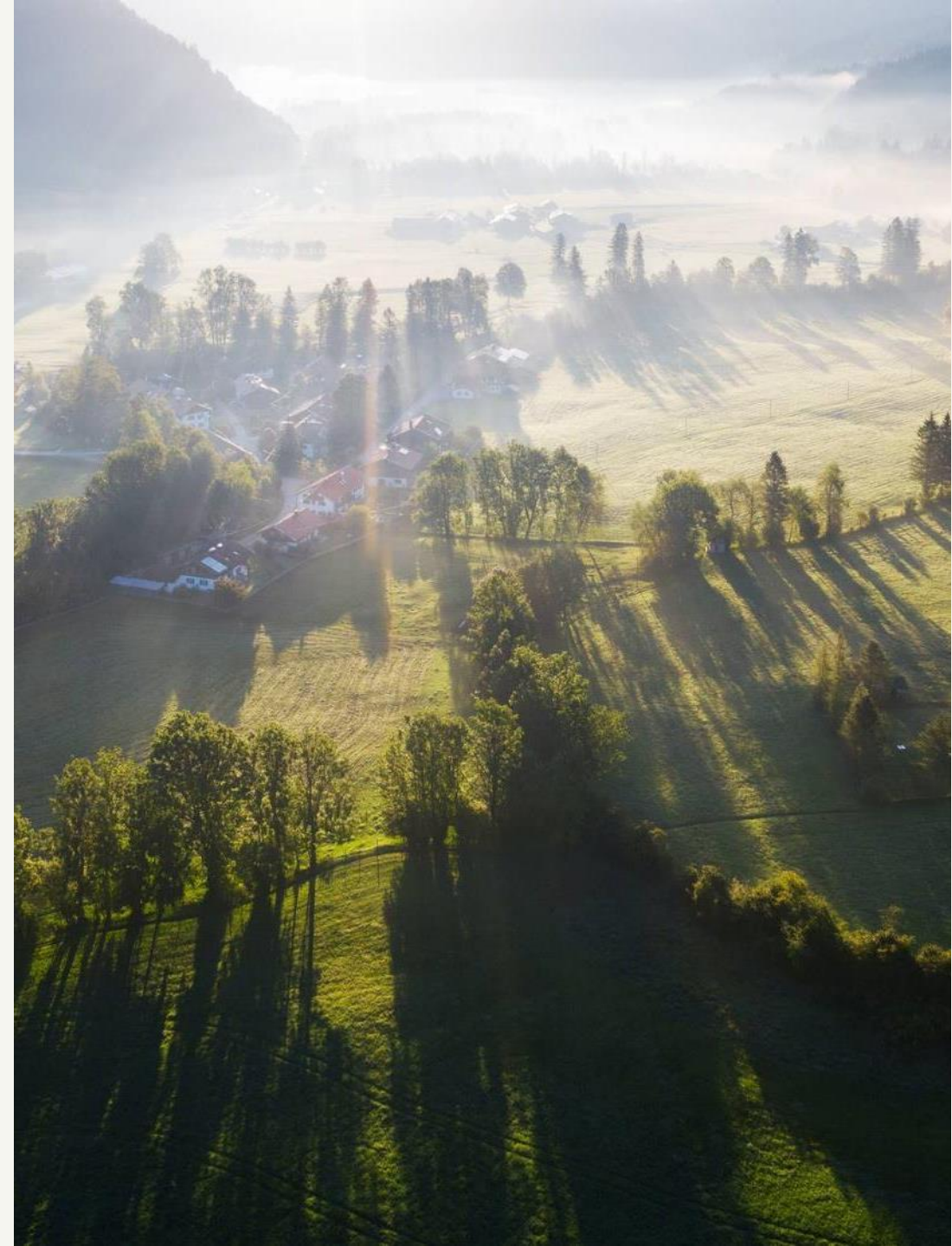

Der Ablauf des Projekts

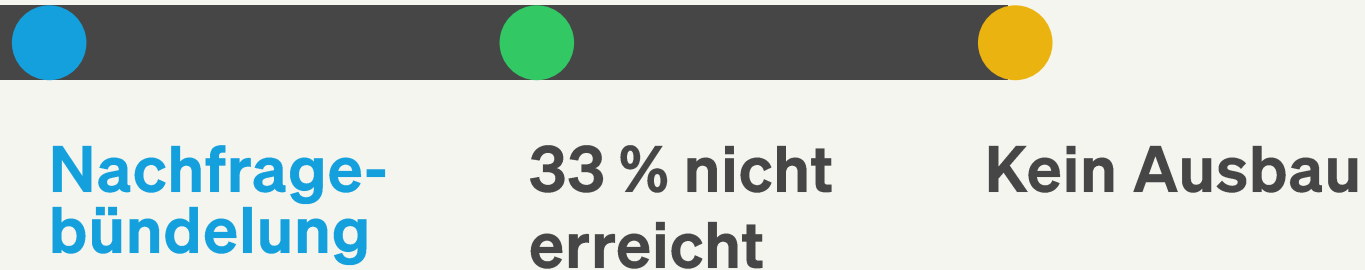
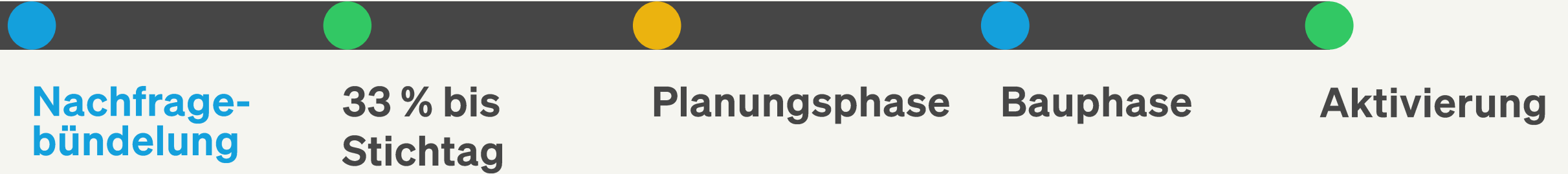

Der Ablauf der Nachfragebündelung

Gartenstecker sichern!

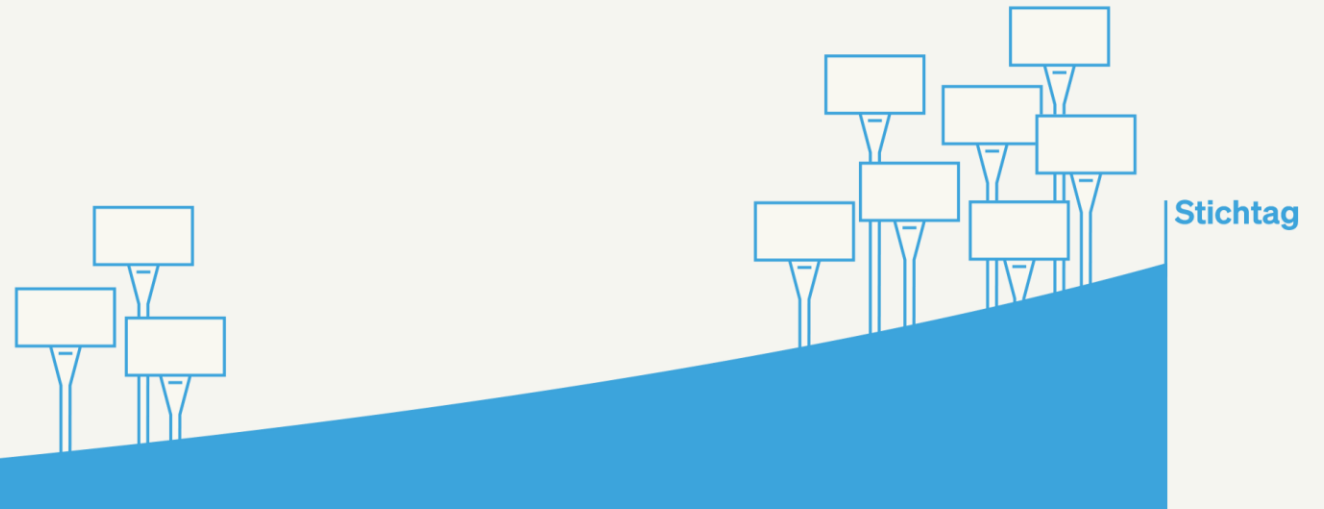

Nachfragebündelung über einen Zeitraum von mehreren Wochen

Während der gesamten Zeit erreichen Sie uns vor Ort

Mindestquote erfüllt?
Glasfaser kommt!

WIE KOMMT DIE GLASFASER ZU IHNEN INS HAUS

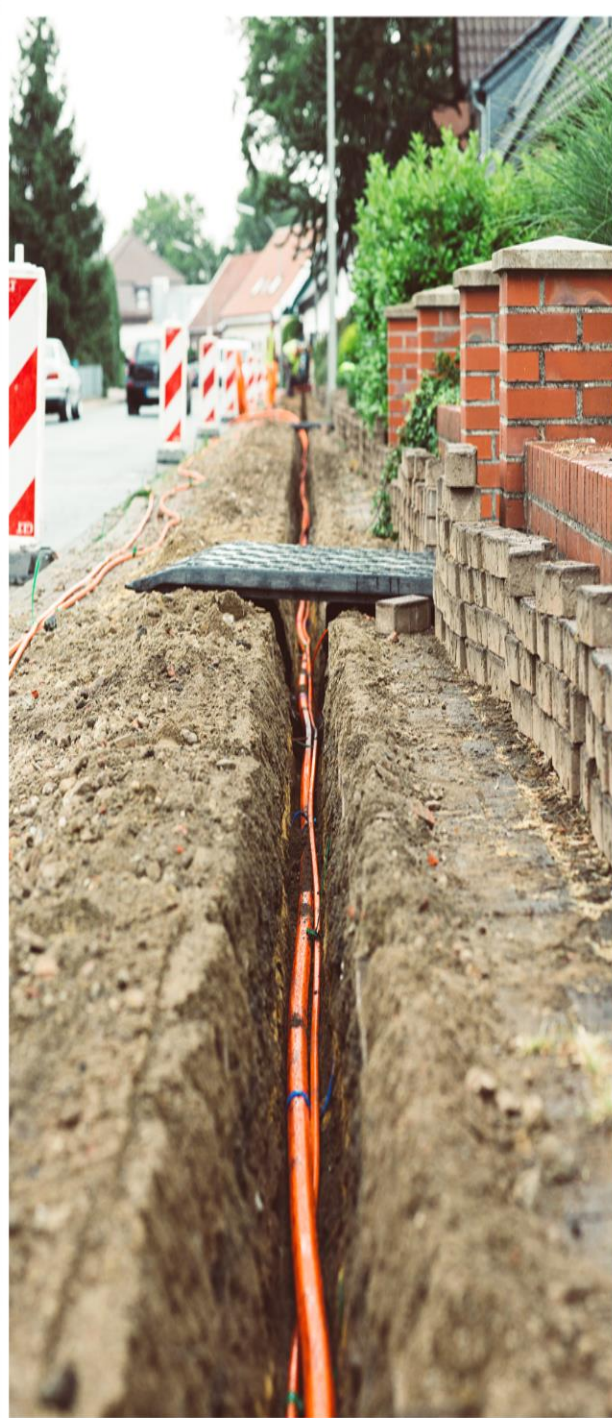

IN DER REGEL
1 TAG



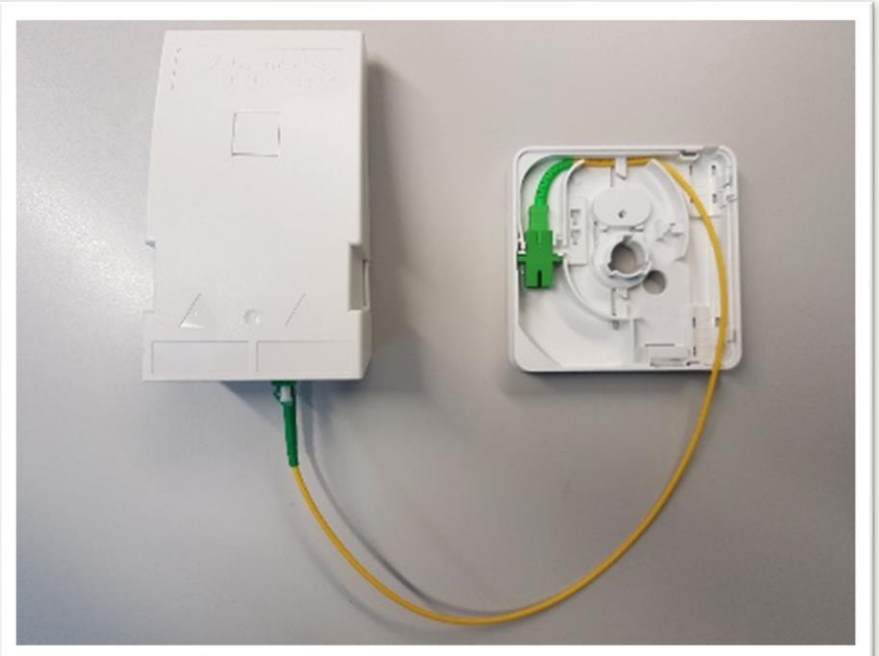
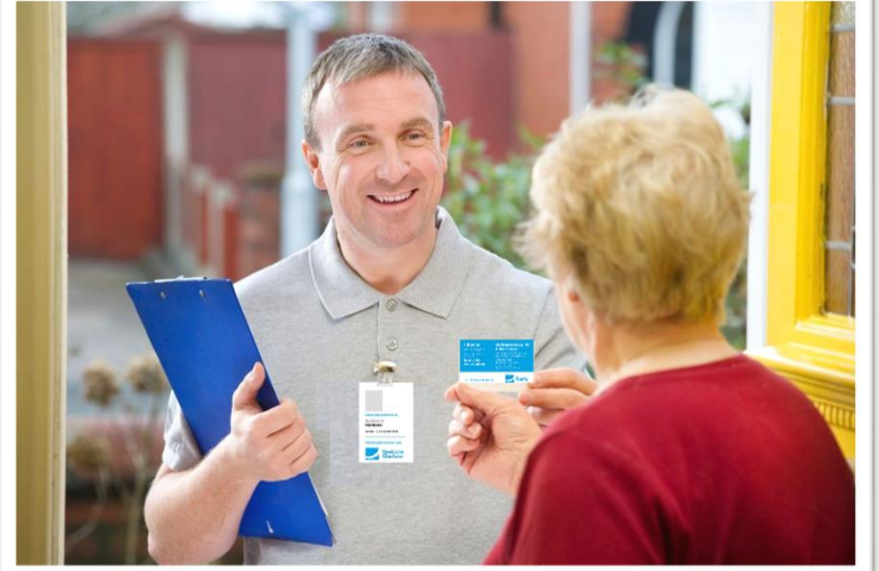
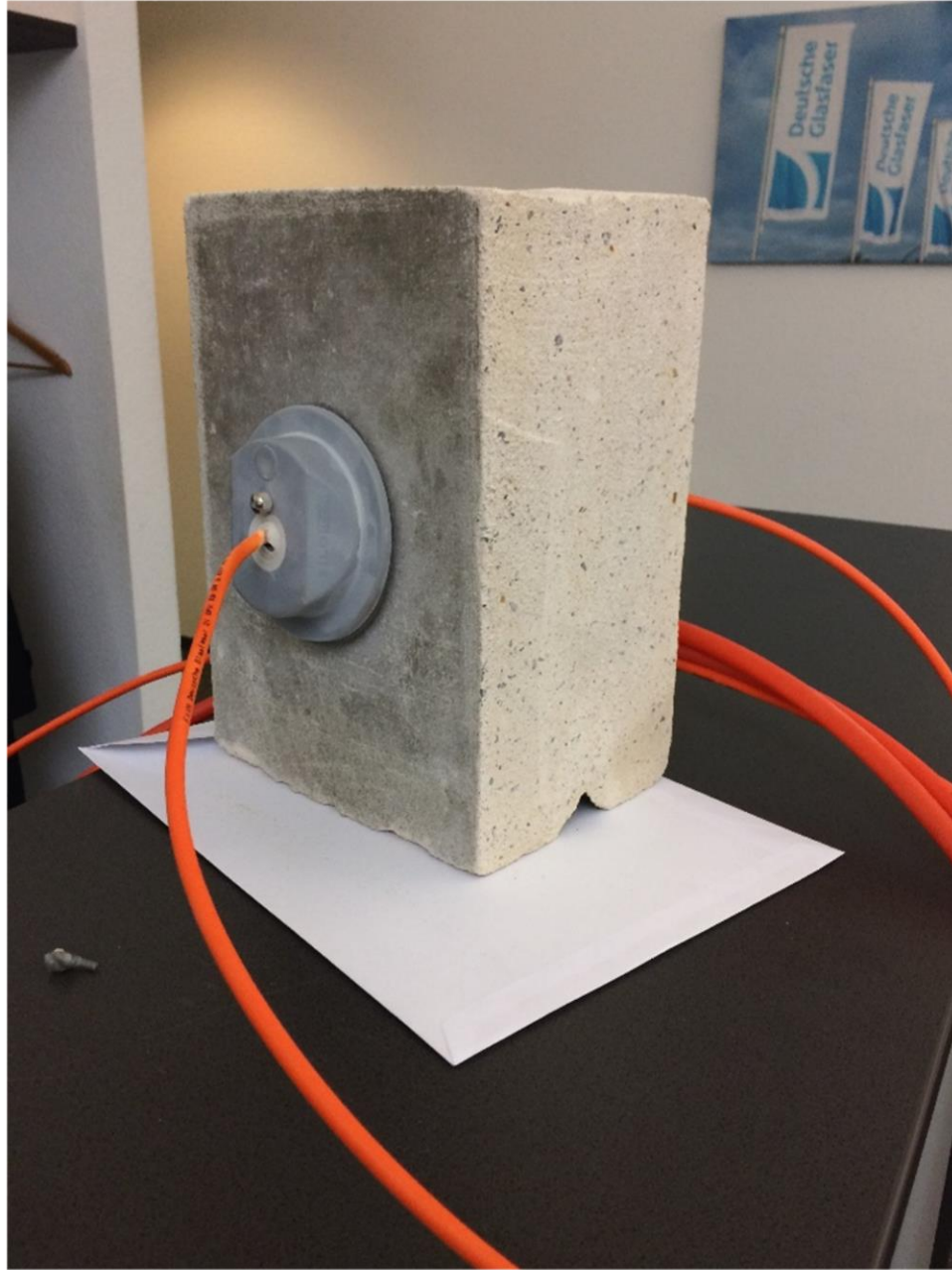

Anschlussmodell

Leitungswege im Haus

Router

- Wahl zwischen DG und eigenen Router
- Installation durch Kunden

GF-TA

- Installation durch Bau Partner

NT

- Installation durch Bau Partner
- Entfernung zum GF-TA: 0,3 – 0,5 m

HÜP Hausübergabepunkt

- Max. 3 m vom Hauseintritt
- Installation durch Bau Partner
- Verbindung zu NT über Glasfaser

Leitungsweg

- Zwischen HÜP und GF-TA
- 20m Leitungsweg inklusive
- Vom Kunden vorzubereiten

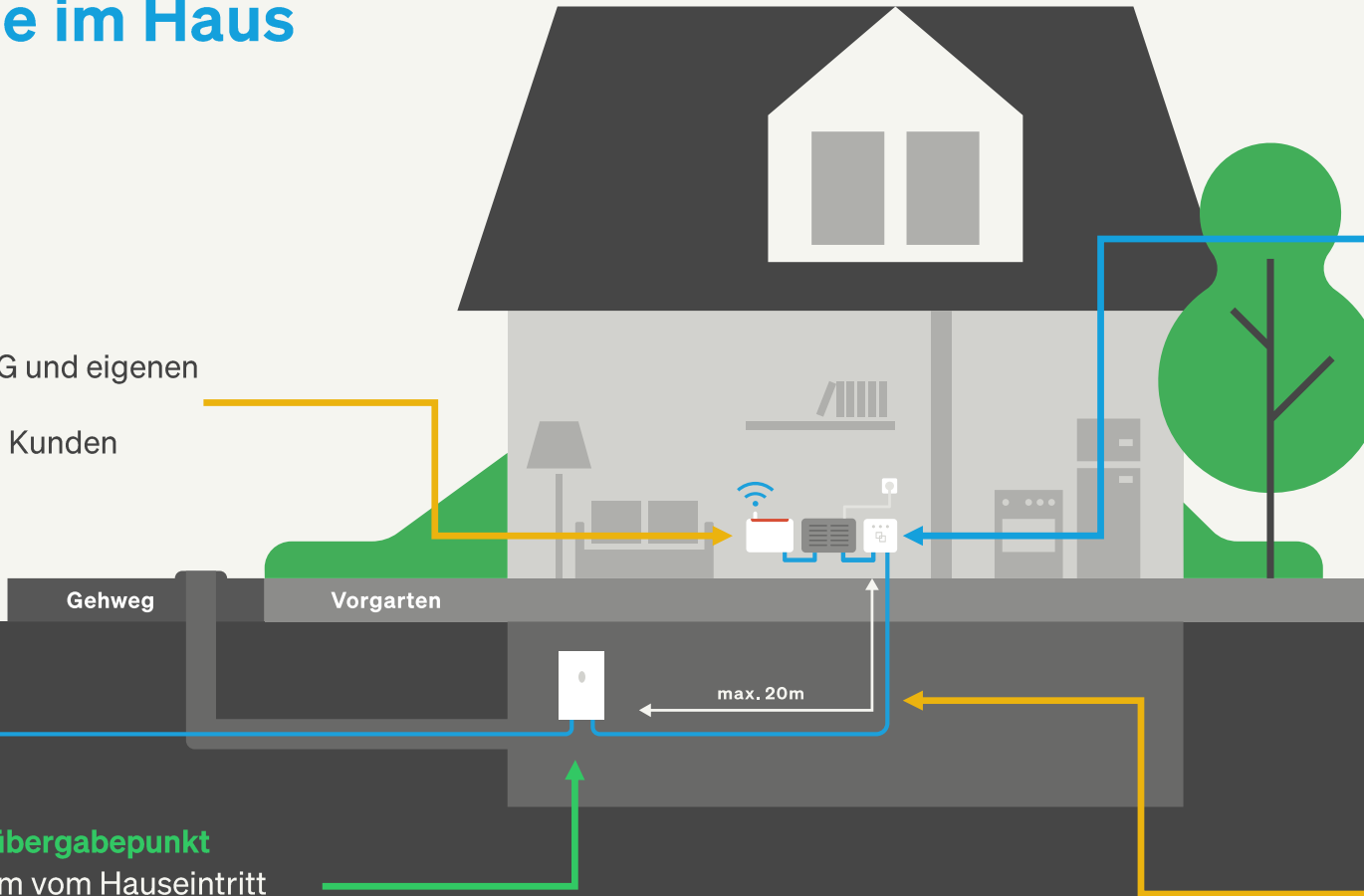

Servicepaket Leitungswege

1

Beauftragung des zuständigen Bau Partners direkt am Tag der Hausbegehung.

2

Gemeinsame Planung der Leitungsweg und Definition im Protokoll.

3

Installation des Leitungsweges am Tag der Aktivierung Ihres Glasfaseranschlusses.

Nur bei
Hausbegehung
buchbar!

Gehweg

Vorgarten

max. 20m

TARIFE UND PREISE

2. November 2021

© Deutsche Glasfaser 2021

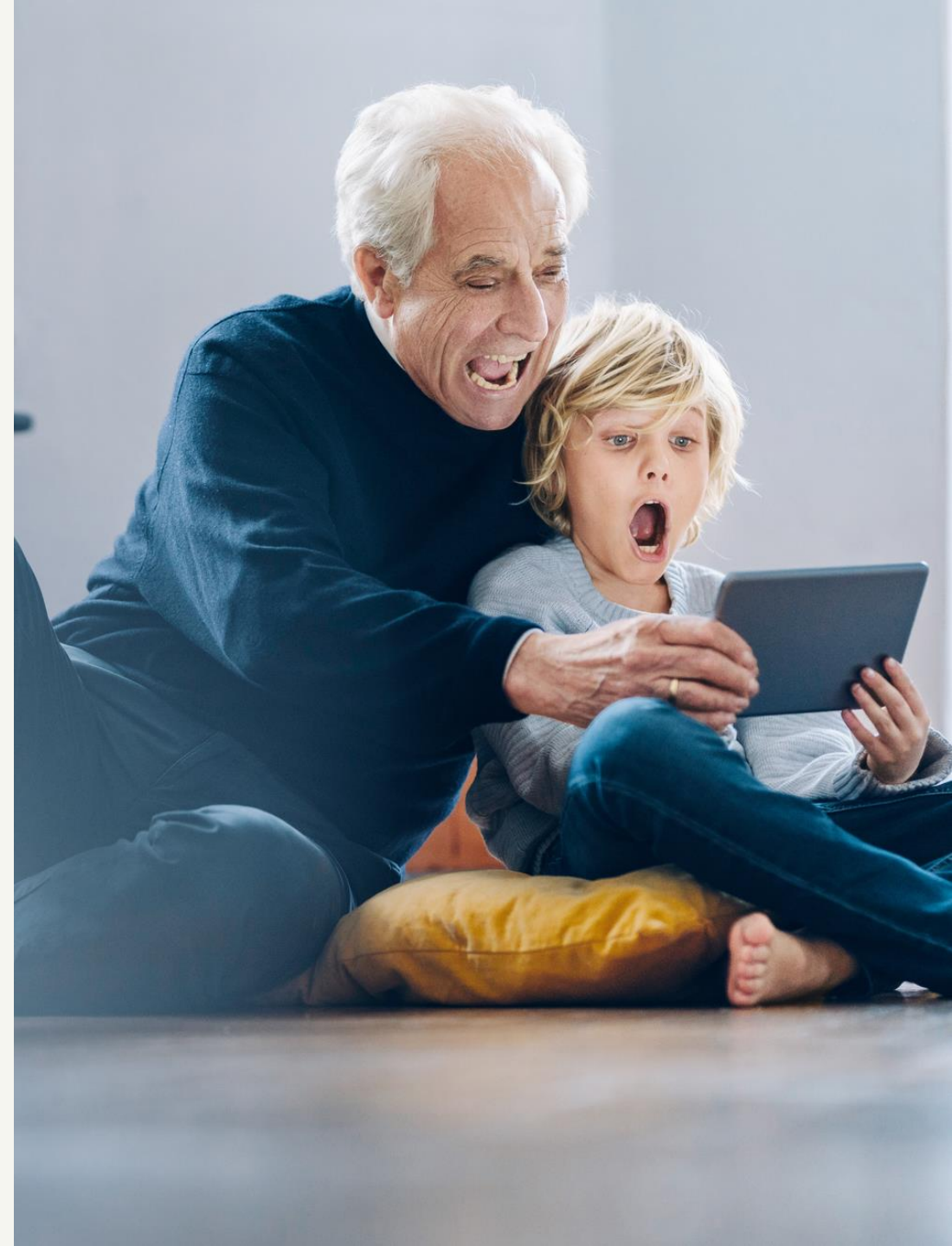

Kostenloser Glasfaser-Hausanschluss, wenn...

1

Vertragsabschluss innerhalb der
Nachfragebündelung

2

33% der Haushalte mitmachen
und das Netz gebaut wird

0 EUR
statt mind.
750 EUR

UNSERE PRIVATKUNDEN-TARIFE

KEINE
DOPPELTEN
KOSTEN

KEINE
UNTER-
BRECHUNG

WECHSEL-
GARANTIE
IM 12. MONAT

WIR
BERATEN
SIE GERN

DG basic 300 <small>Highspeed-Internet mit garantierten 300 Mbit/s</small>	DG classic 400 <small>Highspeed-Internet mit garantierten 400 Mbit/s</small>	DG premium 600 <small>Highspeed-Internet mit garantierten 600 Mbit/s</small>	LEISTUNGSIEGER DG giga 1000 <small>Highspeed-Internet mit bis zu 1000 Mbit/s</small>
<p>Verfügbarkeit prüfen</p> <p>24⁹⁹ <small>€ / Monat</small> <small>ab dem 13. Monat 44,99 €</small></p>	<p>Verfügbarkeit prüfen</p> <p>24⁹⁹ <small>€ / Monat</small> <small>ab dem 13. Monat 49,99 €</small></p>	<p>Verfügbarkeit prüfen</p> <p>24⁹⁹ <small>€ / Monat</small> <small>ab dem 13. Monat 79,99 €</small></p>	<p>Verfügbarkeit prüfen</p> <p>24⁹⁹ <small>€ / Monat</small> <small>ab dem 13. Monat 89,99 €</small></p>
<p>Oder testen Sie gleich 1000 Mbit/s zum gleichen Preis <small>📄</small></p>		<p>Oder testen Sie gleich 1000 Mbit/s zum gleichen Preis <small>📄</small></p>	
<p>✓ Internet Flatrate 300 Mbit/s Download 150 Mbit/s Upload</p>	<p>✓ Internet Flatrate 400 Mbit/s Download 200 Mbit/s Upload</p>	<p>✓ Internet Flatrate 600 Mbit/s Download 300 Mbit/s Upload</p>	<p>✓ Internet Flatrate 1000 Mbit/s Download 500 Mbit/s Upload</p>
<p>✓ Festnetz Telefonie ab 2,9 Ct./Min ins dt. Festnetz</p>	<p>✓ Festnetz Flatrate Flatrate ins deutsche Festnetz</p>	<p>✓ Festnetz Flatrate Flatrate ins deutsche Festnetz</p>	<p>✓ Festnetz Flatrate Flatrate ins deutsche Festnetz</p>
<p>✗ Mobilfunk Flatrate Flatrate in alle dt. Mobilfunknetze</p>	<p>✗ Mobilfunk Flatrate Flatrate in alle dt. Mobilfunknetze</p>	<p>✓ Mobilfunk Flatrate Flatrate in alle dt. Mobilfunknetze</p>	<p>✓ Mobilfunk Flatrate Flatrate in alle dt. Mobilfunknetze</p>
<p>✗ Wechselgarantie DG basic testen und im 12. Monat wechseln <small>📄</small></p>	<p>✓ Wechselgarantie DG classic testen und im 12. Monat wechseln <small>📄</small></p>	<p>✓ Wechselgarantie DG premium testen und im 12. Monat wechseln <small>📄</small></p>	<p>✓ Wechselgarantie DG giga testen und im 12. Monat wechseln <small>📄</small></p>
<p><input type="checkbox"/> DGTV Fernsehen Premium Internet-TV mit über 50 HD-Sendern <small>📄</small> 15,00 € / Monat Hinzufügen</p>	<p><input type="checkbox"/> DGTV Fernsehen Premium Internet-TV mit über 50 HD-Sendern <small>📄</small> 15,00 € / Monat Hinzufügen</p>	<p><input type="checkbox"/> DGTV Fernsehen Premium Internet-TV mit über 50 HD-Sendern <small>📄</small> 15,00 € / Monat Hinzufügen</p>	<p><input type="checkbox"/> DGTV Fernsehen Premium Internet-TV mit über 50 HD-Sendern <small>📄</small> 15,00 € / Monat Hinzufügen</p>
<p> 10 € ONLINE-BONUS <small>📄</small></p>		<p> 30 € ONLINE-BONUS <small>📄</small></p>	
<p>24⁹⁹ <small>€ / Monat</small> <small>ab dem 13. Monat 44,99 €</small></p>	<p>24⁹⁹ <small>€ / Monat</small> <small>ab dem 13. Monat 49,99 €</small></p>	<p>24⁹⁹ <small>€ / Monat</small> <small>ab dem 13. Monat 79,99 €</small></p>	<p>24⁹⁹ <small>€ / Monat</small> <small>ab dem 13. Monat 89,99 €</small></p>
<p>Verfügbarkeit prüfen</p> <p><small>Details zum Tarif Produktinformationsblatt</small></p>	<p>Verfügbarkeit prüfen</p> <p><small>Details zum Tarif Produktinformationsblatt</small></p>	<p>Verfügbarkeit prüfen</p> <p><small>Details zum Tarif Produktinformationsblatt</small></p>	<p>Verfügbarkeit prüfen</p> <p><small>Details zum Tarif Produktinformationsblatt</small></p>

Wie läuft der Anbieterwechsel ab?

Wir kümmern uns um alles!

Keine Unterbrechung,
keine doppelten
Kosten

Hausanschluss
wird fertiggestellt.

Kostenlose
Rufnummern-
übernahme.

Ende der Mindest-
vertragslaufzeit
(24 Monaten)

Bauphase

Altvertrag

Deutsche Glasfaser Vertrag:
Kostenlos surfen (max. 12 Monate)

12 Monate ab 24,99 €/mtl.;
Ab dem 13. Monat ab 44,95 €/mtl.

Zusatzoption (Router, Fernseh-, Telefonie & Internetoptionen ...)

WOHNUNGS WIRTSCHAFT



Mehrfamilienhäuser **ab 5 Wohneinheiten (WE)** Vollausbau der Immobilie

Leistungen:

- Anbindung des Gebäudes an unser Glasfasernetz
- Installation Hausübergabepunkt (HÜP) im Keller
- 2 Glasfasern je Wohneinheit
- Ausbau und Anschluss aller Wohneinheiten mit echter Glasfaser (FTTH)

Vorteile:

- Nur ein Ausbau
- Alle Wohneinheiten sind vorbereitet
- Bewohner können jederzeit unkompliziert auf Glasfaser wechseln
- Modernste Infrastruktur im gesamten Objekt

Ihr Ansprechpartner:

Frederik Ehrbach
Account-Manager

F.Ehrbach@deutsche-glasfaser.de

0173 3234902

02861 6806 1204

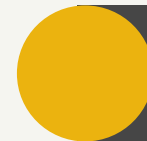

wohnungswirtschaft@deutsche-glasfaser.de



deutsche-glasfaser.de/wohnungswirtschaft

Werben Sie Ihre Freunde und Bekannte!

deutsche-glasfaser.de/freunde-werben



1. Produkt empfehlen

- Online zwischen DG basic 300, DG classic 400, DG premium 600 oder DG giga 1000 wählen.
- Anklicken, ob Sie die Prämie teilen oder zu 100 % bekommen möchten.



2. Freunde informieren

- Ihre und die Daten des neuen Kunden eintragen.
- Eine persönliche Nachricht für den Kunden eintragen.



3. Prämie kassieren

- Sobald der neue Kunde innerhalb von 30 Tagen eines der Pakete online bestellt hat, ist Ihnen Ihre Prämie sicher und wird umgehend ausgezahlt.
- **Übrigens: Sie können mehrere Freunde werben und mehrfach kassieren.**

Bis zu
110 EUR
Prämie
kassieren

GLASFASER IN DÜRWISS UND NEU-LOHN (ESCHWEILER)

Nachfragebündelung bis 20.12.2021

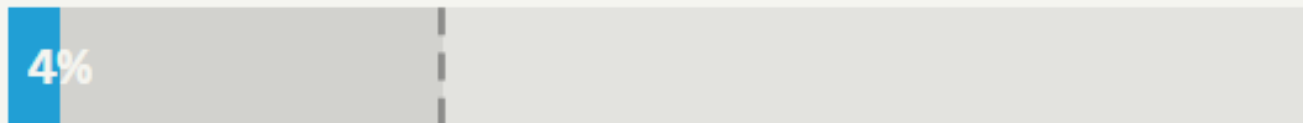

Stand: 26.10.2021

▽ 33% Ziel

[Jetzt Tarif buchen](#)

[Weiterempfehlen](#)

bereits
4%

Servicepunkt für Sie vor Ort

Servicepunkt Eschweiler

Bonhoefferstraße 6-8
52249 Eschweiler

Donnerstag: 10:00 - 14:00 Uhr
Freitag: 10:00 - 18:00 Uhr
Samstag: 10:00 - 14:00 Uhr

wir freuen uns auf Sie

2. November 2021

© Deutsche Glasfaser 2021

Tim Boltzt und Team
für Sie vor Ort

F: 02861 8133 427
M: 0173 65 90 924



für Sie vor Ort

Fachhändler vor Ort



Geschäftsstelle: Marcus Neyzen

Aachener Str. 169
52249 Eschweiler

Telefon: 02403-993 996 4

Mo., Di., Do. 09:00 – 13:00 Uhr

15:00 – 18:00 Uhr

Mi., Fr. 09:00 – 13:00 Uhr

Und nach Vereinbarung!

www.deutsche-glasfaser.de/shopfinder



Lassen Sie
sich
persönlich
beraten



Deutsche
Glasfaser

DIE EINMALIGE **CHANCE** FÜR IHREN **ORT** ! **WARUM?**

Wertsteigerung der
Immobilie

Unendliche
Möglichkeiten

Beste, einzig zukunftsfähige
Infrastruktur

Zukunftsperspektiven

Sorglosigkeit

Schnellstes, stabilstes
Internet

Standortvorteile

**AUF SIE KOMMT ES AN
DANKE!**

Ihre Gebietsseite

deutsche-glasfaser.de/eschweiler

**virtuelle Sprechstunde mit der
Projektleitung**

montags von 18:00 bis 19:00 Uhr

persönliche Beratung vor Ort

F. 02861 8133 427 oder
M. 0177 3257 667

persönliche Beratung für MFH ab 5 WE

F. 02861 6806 0578

Die Servicepunkte

Bonhoefferstraße 6-8
52249 Eschweiler

Donnerstag: 10:00 - 14:00 Uhr

Freitag: 10:00 - 18:00 Uhr

Samstag: 10:00 - 14:00 Uhr

Servicepartner

Provinzial Marcus Neyzen e.K.
Aachener Str. 169, 52249 Eschweiler
marcus.neyzen@gs.provinzial.com
02403 993 996 4